日本語能力試験 JLPT ミニテスト

Japanese-Language Proficiency Test

N1 N2 N3 N4 N5

日本語能力試験の問題例を解いてみよう

文字・語彙

問題　（　　）に入れるのに最もよいものを、1・2・3・4から一つ選びなさい。

1 木村さんとは共通の趣味があるので、いつも会話が（　　）。

1　舞う　　2　弾む　　3　転がる　　4　跳ねる

2 その選手は、十年に一人の（　　）だと言われている。

1　玄人　　2　大家　　3　巨匠　　4　逸材

問題　＿＿＿＿の言葉に意味が最も近いものを、1・2・3・4から一つ選びなさい。

3 問題を解決するために、もう少し手がかりが欲しい。

1　イメージ　　2　サポート　　3　チャンス　　4　ヒント

文法

問題　次の文の（　　）に入れるのに最もよいものを、1・2・3・4から一つ選びなさい。

4 プリンターの調子が悪くなり、製造会社に電話で問い合わせたら、向こうの担当者に、あれこれ質問に答え（　　）あげく、対応できないと言われた。

1　させた　　2　させられる　　3　させる　　4　させられた

5 （電話で）　山中「あ、木村先生でいらっしゃいますか。AB出版の山中でございますが、今から原稿をいただきに上がってもよろしいでしょうか。」
木村「すみません。まだできていないんです。あと3日（　　）。」

1　待っておいでになります
2　お待ち申し上げております
3　待たせていただくことにしましょうか
4　待っていただくわけにはいきませんか

問題　次の文の＿★＿に入る最もよいものを、1・2・3・4から一つ選びなさい。

6 管理職になったら、たとえ＿＿＿＿ ＿＿＿＿ ＿★＿ ＿＿＿＿ 部下の失敗も引き受けるというくらいの覚悟がなくてはならない。

1　だとして　　2　がなくても　　3　自分には責任　　4　自分の責任

読解（どっかい）

問題　**下のパンフレットは、清森市が主催する「秋の美術コンクール」の作品募集の案内である。高木さんは、今回このコンクールに応募しようと思っている。下の問いに対する答えとして最もよいものを、1・2・3・4から一つ選びなさい。**

7 高木さんが制作した以下の作品のうち、応募できるものはどれか。

1　清森高校に通っていたとき入賞した秋の風景画
2　清森市にある清森温泉の紅葉の油絵とイラスト
3　清森市にある清森公園で撮った春の木々の写真
4　去年清森市で行われた秋祭りの写真と水彩画

8 入賞したかどうかを知るには、高木さんはどうしたらよいか。

1　1月中旬に清森市のホームページを見る。
2　1月中旬に直接、観光係に電話して聞く。
3　2月下旬に市役所の窓口に問い合わせる。
4　2月下旬に届く予定の通知を待つ。

清森市　秋の美術コンクール

作　品　募　集

部　　門　絵画部門、写真部門

募集期間　2010年11月1日～11月30日

審 査 員　山田太郎（日本アート協会会長）、山本花子（画家）、川上次郎（写真家）

応募規定　1　清森市内の秋を題材にしたもの。
2　絵画部門に出品する作品は、イラスト、水彩画、油絵、どれでも可。
写真部門に出品する写真は、フィルム写真、デジタル写真、どちらも可。
※応募作品は各部門1人1点に限ります。
※作品の制作年は問わないが、未発表のものに限ります。
（他のコンクールに入賞していたり、出版物や展示会などで公表されたりしていないものであること。）

応募方法　郵送、または持参。ただし、郵送中の事故について、市は責任を負いません。指定の応募用紙を作品裏側に添付のこと。応募用紙は市役所の窓口で、または市のホームページ（http://www.kiyomori-shi.jp）から入手可能。

応 募 先　清森市商業観光課観光係
（〒951-0022 清森市清森2-8、TEL 084-874-8524）

賞

最優秀賞	各部門1点	賞状と副賞（デジタル一眼レフカメラ）
優秀賞	各部門2点	賞状と副賞（清森ホテルのペア宿泊券）
清森賞	各部門20点以内	賞状と副賞（図書カード5千円分）

審査結果　清森市のホームページ上に1月15日に発表します。入賞者には1月中に結果を郵送します。電話および窓口での問い合わせには応じられません。

表 彰 式　2011年2月下旬（予定）　最優秀賞と優秀賞の方には、表彰式で賞状および副賞をお渡しします。

注意事項　※入賞作品は、1年を限度に主催者がお預かりして広報活動などに使用し、1年後にお返しします。
※上記の応募規定を守っていなかった場合には入賞が取り消されることがあります。

〈主催〉 清森市　〈協賛〉 昭和デザイン株式会社、山手百貨店、新東京鉄道、清森ホテル

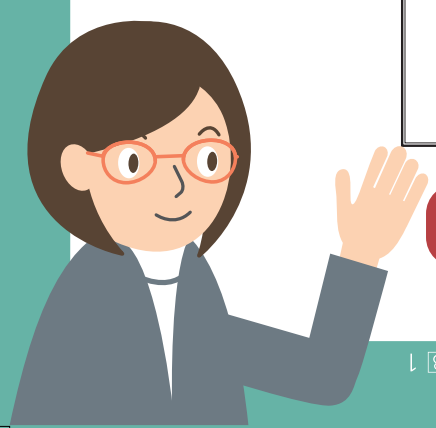

もっと挑戦（ちょうせん）したい人はこちら

http://jlpt.jp/samples/forlearners.html

答え：1 2　2 4　3 4　4 4　5 4　6 4　7 4　8 1